阿賀津川中学校　１学年だより

ホップ

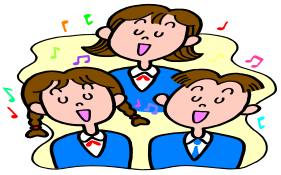

第　２５　号
平成２５年１０月１８日(金)発行

合唱強調週間始まる！

今週 15 日(火)から合唱強調週間となりました。11/２(土)の白嶺祭合唱コンクールに向けて、各クラスでの練習が本格的に始まりました。毎日、終学活後の 30 分間がクラスの合唱練習の時間になります。

各クラスでの合唱練習は、合唱運営委員、指揮者、パートリーダーが運営します。１ 年生にとってはもちろん初めての経験です。生徒の力で行事を作り上げることは青龍祭で経験しましたが、青龍祭と大きく違うのは上級生がいないということです。合唱練習は各クラスごとの取組になるので、より一層クラスの協力や団結が問われるのです。先輩についていけばよかった青龍祭とは大違いです。１ 年生の手探りの練習が始まりました。

あと２週間の練習期間で、課題曲と自由曲の２曲の合唱を仕上げます。本番は体育館のステージでの発表になります。まずは十分な声量を出すところからです。１ 年生はまだまだ十分な声が出ていません。口の開け方も「合唱の口」にはほど遠く、小さなものです。合唱を仕上げるにはまだまだこれからやらなければならないことが山積みにあります。これからの練習期間で、上手くいかずに気持ちが衝突することもきっとあると思います。それをどのように乗り越えていくかが重要です。困難を乗り越え仲間と心を通わせていくことで、より一層成長します。期待しています。

15 日に合唱全校集会が行われ、生徒審査員から「合唱コンクール審査項目」の説明がありました。１年生の生徒審査員は、１組が清田澪さん、２組が小野里大地さんです。

合唱コンクール審査項目

①声量

曲を表現するのに十分な声の大きさで歌えている。

②和声

各パートの音がきれいに重なり合っている。

③曲想

曲のイメージを捉え、強弱やテンポによって的確に表している。歌と指揮が合っている。

④表情

全員が指揮をよく見て、表情豊かに歌っている。

練習の最初は、校歌を歌って発声をします。その後、合唱運営委員か指揮者から「今日の目標の確認」が行われ、練習を開始します。

パート練習風景です。
パートリーダーのリードでパート毎の課題に取り組みます。

クラス練習の後、毎日リーダーの反省会を行います。良かったこと、課題を確認して、翌日の練習計画を立てます。

《来週の予定》

日	朝活動	おもな予定	給食	持ち物・提出物	バス
21(月)	生徒朝会	普通授業　月1～4・全校合唱練習(5限) **合唱強調週間**(～10/31)	○	エプロン(今週当番) マスク(来週当番)	18：00
22(火)	朝読書	普通授業　火1～6 ふれあいトーク(教育相談 ～11/8)	○		18：00
23(水)	朝読書	普通授業　水1～6	○		18：00
24(木)	小テスト	普通授業　木1～6	○		18：00
25(金)	学習(英)	普通授業　金1～5・全校合唱練習(6限)	○	白嶺祭懇親会申込〆切	18：00