2012
1
No.785

社会保険

にいがた

にいがた 街かど散歩 ▲夕暮れの赤泊漁港〈佐渡市〉

Contents

- 健康保険･厚生年金保険の手続きはお済みですか?
- 「医療費のお知らせ」をお送りいたします
- 施設利用割引追加のお知らせ
- 社会保険事務講習会開催のご案内

電話による年金相談は「ねんきんダイヤル」をご利用ください

ねんきんダイヤル 0570-05-1165（イイロウゴ）

日本年金機構ホームページhttp://www.nenkin.go.jp/　協会けんぽホームページhttp://www.kyoukaikenpo.or.jp/
財団法人 新潟県社会保険協会 ホームページ　http://www.niigata-inet.or.jp/nshkyoukai/

【職場内で回覧しましょう】

健康保険 厚生年金保険 の手続きはお済みですか?

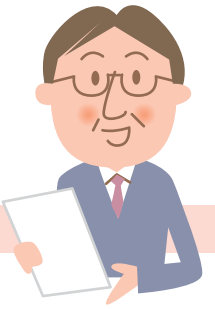

従業員を採用したときは

- 「被保険者資格取得届」を“資格取得日から5日以内”に提出してください。
- 資格取得日は、「入社日」です。試用期間であっても報酬の支払があれば、その期間の初日が資格取得日になります。

被扶養者に異動があったときは

- 「被扶養者(異動)届」を“異動のあった日から５日以内”に提出してください。
- 被扶養者が就職等により被扶養者から外れる場合は、健康保険被保険者証を必ず添付してください。

従業員の住所が変わったときは

- 「厚生年金保険被保険者住所変更届」を速やかに提出してください。

◆70歳以上の方… 厚生年金保険の被保険者となりませんので、上記の届出書の提出は不要ですが、年金の住所変更手続きは必要となります。

【届出前のチェック】… 変更後の郵便番号と住所のフリガナを、忘れずにご記入願います。

※国民年金第3号被保険者となっている方の住所変更も、併せて手続きすることが可能です。

従業員が退職したときは

- 「被保険者資格喪失届」を“資格喪失した日から5日以内”に提出してください。

なお、資格喪失日は、退職した日の「翌日」となります。

【届出前のチェック】… 届出書には、健康保険被保険者証（被保険者本人・被扶養者全員分）と健康保険高齢受給者証（該当者のみ）を忘れずに添付してください。

従業員の報酬が変わったときは

- 「被保険者報酬月額変更届」を提出してください。
- 届出が必要となるのは、次の①～③の全てに該当する場合です。

①昇給・降給などで、固定的賃金に変動があったとき。

②変動月からの3カ月間に支払われた報酬（残業手当などの非固定的賃金も含む）の平均月額に該当する標準報酬月額と、現在の標準報酬月額との間に２等級以上の差が生じたとき。

③３カ月とも報酬の支払基礎日数が、17日以上あるとき。

従業員に賞与を支給したときは

- 「被保険者賞与支払届および総括表」を“賞与を支給した日から5日以内”に提出してください。

※年4回以上支給されている賞与は標準報酬月額の対象となるため、この届書を提出する必要はありません。

郵送による届出の場合は、「日本年金機構新潟事務センター」へご提出いただきますようご協力をお願いします。

送付先:日本年金機構新潟事務センター
住所:〒950-8611 新潟市中央区弁天3-2-3 ニッセイ新潟駅前ビル2階
郵送のみの受付となり、受付窓口や駐車場はありません。

※ご不明な点がありましたら、年金事務所へお問い合わせください。

日本年金機構新潟事務センターで扱う主な届書

○被保険者資格取得届
○被保険者資格喪失届
○被保険者報酬月額変更届
○育児休業等取得者申出書
○育児休業等取得者終了届
○育児休業等終了時報酬月額変更届
○被保険者生年月日訂正届
○被保険者氏名変更(訂正)届
○健康保険被扶養者(異動)届
○被保険者住所変更届
○被保険者賞与支払届及び総括表
○年金手帳再交付申請書
○磁気媒体(CD.DVD.FD又はMO)による届出
○70歳以上被用者該当･不該当届
○70歳以上被用者算定基礎･月額変更･賞与支払届

なお、一般的な制度等のご相談や届書作成については、年金事務所にご相談ください。

12月からCD･DVDで届出ができるようになりました

●賞与支払届・算定基礎届等を磁気媒体で届出いただく場合は、今までFD・MOでの対応となっていましたが、12月からCD・DVDを使用しての届出に変更となりました。
（当分の間は、FD・MOを使用した届出も可能です。）

●現在ご利用中の磁気媒体届書作成プログラムは、CD・DVD対応版に更新（ダウンロード）していただく必要があります。
同プログラムは、日本年金機構ホームページ上に公開してあります。

●ホームページから同プログラムをダウンロードすることができない事業所は、更新版プログラムをCDでお送りしますので、「電子申請・磁気媒体申請照会窓口（ヘルプデスク）0570-000-381」までお問い合わせください。

ターンアラウンドFDはCDに変更となります

●11月送付分から算定基礎届と賞与支払届提出用のターンアラウンドFDは、FDの生産中止等のため、CDに変更させていただいております。
（名称をターンアラウンドCDと変更いたします。）

●ターンアラウンドCDは、CD-RWでお送りいたします。
被保険者データを取込まれた後、新しく作成されたデータを書き込んで届書の提出にご利用ください。

ダウンロードはこちら

年金機構　媒体申請　検索

http://www.nenkin.go.jp/sinsei/fd/index.html

電話による相談はこちら

ナビダイヤル®

電子申請･磁気媒体申請照会窓口
（ヘルプデスク）
0570-000-381

※050（一部）の電話、070の電話からおかけになる場合は
03-6700-1188

※ご不明な点がありましたら、年金事務所へお問い合わせください。

協会けんぽからのお知らせです

「医療費のお知らせ」をお送りいたします

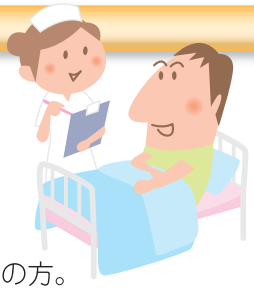

協会けんぽでは、保険証を使って治療を受けられた皆様へ健康に対する意識を高めていただくため、定期的に「医療費のお知らせ」を発行しており、平成23年度分は下記のとおりお送りいたします。

対象者

平成24年1月6日時点で協会けんぽにご加入の被保険者の方とその被扶養者の方。

通知対象期間

平成22年10月から平成23年9月までの間に保険証を使って治療を受けられた方(平成22年12月から平成23年11月までの間に協会けんぽで受付した診療報酬明細書等(レセプト・柔道整復施術療養費)がある方)

※「医療費のお知らせ」は一部負担金が記載される様式であるため、平成23年3月に発生した「東日本大震災」に伴い、一部負担金の免除等を受けられた方には送付されません。

送付時期

平成24年2月頃　各事業所様あてお送りいたします。

※任意継続被保険者の方は協会けんぽに届出いただいているご住所へお送りいたします。

◆事業主様へのお願い

「医療費のお知らせ」は事業所様ごとにまとめてお送りいたします。各被保険者様ごとに右の封筒に入っておりますので開封をせずにそのままお渡しください。

事業主様には業務ご多忙の中お手数をおかけいたしますがご協力をお願いいたします。

上記にかかるお問い合わせは　【レセプトグループ】TEL.025-242-0263

インターネットを通じて医療費情報の照会ができます

協会けんぽのホームページからユーザーＩＤとパスワードを取得することにより、インターネットを通じて医療費情報の照会ができます。

詳しいご利用方法は協会けんぽのホームページ(http://www.kyoukaikenpo.or.jp/9,0,38.html)をご覧ください。

「東日本大震災」の被災者の方へ
～加入している健康保険が変わった場合の一部負担金等の免除証明書について～

協会けんぽでは、被災された加入者の方々の負担軽減策として、一部負担金等の免除証明書を提示いただくことで医療機関での窓口一部負担金を免除とする取扱いを行っております。

この免除証明書につきましては健康保険証と対応したものになっており、退職等により健康保険証が変更になった場合は、退職前に交付された免除証明書は使用できません。変更後の健康保険から新しい免除証明書の交付を受ける必要がありますので、改めてお手続きいただきますようお願いいたします。

上記にかかるお問い合わせは　【業務グループ】TEL.025-242-0262

全国健康保険協会 新潟支部
協会けんぽ
〒950-8613 新潟市中央区弁天3-2-3 ニッセイ新潟駅前ビル3階　TEL.025-242-0260（代表）
協会けんぽ　新潟　検索

（駒子の湯）

施設利用割引追加のお知らせ

◆利用施設が追加になりました。

入浴施設		
	山の湯	・〒949-6101　新潟県南魚沼郡湯沢町湯沢930　TEL.025-784-2246 ●割引内容／大人料金の20%引き　400円⇒320円
	駒子の湯	・〒949-6101　新潟県南魚沼郡湯沢町湯沢148　TEL.025-785-7660 ●割引内容／大人料金の20%引き　500円⇒400円
	岩の湯	・〒949-6103　新潟県南魚沼郡湯沢町土樽6191-87　TEL.025-787-2787 ●割引内容／大人料金の20%引き　400円⇒320円
	街道の湯	・〒949-6211　新潟県南魚沼郡湯沢町三俣1021　TEL.025-788-9229 ●割引内容／大人料金の20%引き　500円⇒400円
	宿場の湯	・〒949-6212　新潟県南魚沼郡湯沢町三国537　TEL.025-789-5855 ●割引内容／大人料金の20%引き　600円⇒480円

2月の年金相談のご案内

相談は予約制となります。予約なしの相談も可能ですが、予約の方を優先させていただきます。

主催年金事務所（予約先電話番号）	会場	相談日	時間
新潟東年金事務所（025-283-1013）	五泉市役所村松支所	16(木)	10:00～15:00
	阿賀町役場本庁	22(水)	10:00～15:00
新潟西年金事務所（025-225-3008）	佐渡中央会館	15(水)	13:30～16:30
	両津地区公民館	16(木)	9:00～11:30
	小木町商工会	16(木)	8:50～11:00
長岡年金事務所（0258-88-0006）	小出商工会	15(水)	10:00～15:00
上越年金事務所（025-524-4115）	糸魚川市役所	8(水)	10:00～15:00
		22(水)	10:00～15:00
上越年金事務所（025-524-4115）	柿崎商工会	15(水)	10:00～15:00
三条年金事務所（0256-32-2820）	市民交流センター ネーブルみつけ	22(水)	10:00～15:00
新発田年金事務所（0254-23-2128）	阿賀野市水原公民館	15(水)	9:30～12:30
	村上市役所	8(水)	10:00～15:00
		22(水)	10:00～15:00
六日町年金事務所（025-716-0802）	十日町地域地場産業振興センター（クロス10）	9(木)	10:00～15:00
		23(木)	10:00～15:00

予約可能な時間は各会場とも開始時間から、終了時間の30分前までとなりますが、次の2会場は時間が異なります。
佐渡中央会館は13:30から16:10、十日町地域地場産業振興センター(クロス10)は13:00から14:30となりますのでご注意ください。

●年金の相談・照会等には、年金手帳（基礎年金番号通知書）・年金証書等を持参してください。
●予約による相談を希望する方は、出張相談所を主催する年金事務所へ事前に電話予約をしてください。

※上記の年金相談でご不明な点がありましたら、年金事務所へお問い合わせください。

社会保険協会では、社会保険労務士による社会保険相談所を開設しています（相談は無料）

■五泉商工会議所[五泉市郷屋川1-2-9]……毎月第2火曜日（10:00～15:00）
■小千谷商工会議所[小千谷市本町2-1-5]……毎月第2水曜日（10:00～15:00）
■寺泊町商工会[長岡市寺泊坂井町9769-31]……毎月第2水曜日（10:00～15:00）

※五泉商工会議所は予約制です。　予約連絡先　TEL.0250-43-5551
※協会の年金相談は年金記録・年金見込額の即日回答はできませんのでご了承願います。

健康づくり
標語コンクール入選作品

良い習慣　進んで実行　健康人生

社会保険事務講習会開催のご案内

参加料無料

社会保険事務を担当している方を対象とした事務講習会を下記の日程で開催します。

【講習時間割】13:30～ 適用、保険料（年金事務所）　14:40～ 保険給付、任意継続（協会けんぽ）

特典 講習会参加の皆様には、「平成23年度版社会保険の事務手続」を差し上げます。

開　催　日	開催時間	会　　場	所　在　地	定 員
3月 1日（木）	午後1時30分～午後4時	上越市市民プラザ	上越市土橋1914-3	50名
3月 2日（金）		ハイブ長岡	長岡市千秋3-315-11	70名
3月 5日（月）		サンライズ南魚沼	南魚沼市坂戸399-1	30名
3月 6日（火）		クロスパルにいがた	新潟市中央区礎町3ノ町2086	70名
3月 8日（木）		ワークプラザ柏崎	柏崎市田塚3-11-50	45名
3月 9日（金）		新発田市生涯学習センター	新発田市中央町5-8-47	48名
3月13日（火）		三条・燕地域リサーチコア	三条市須頃1-17	70名

お申込み方法

開催日・事業所名・参加者名・参加会場を記入し、FAXにてお申し込みください。
なお、各会場とも定員に達した場合のみご連絡します。

財団法人 新潟県社会保険協会 TEL.(025)240-5337　FAX.(025)290-3201

健康セミナー開催のお知らせ

【日時】平成24年3月17日（土）　午後1時～　【場所】新潟市 新潟「ユニゾンプラザ中研修室」

詳しい内容につきましては広報誌「社会保険にいがた」2月号に掲載してお知らせします。

社会保険ボウリング ～地区大会の結果～

社会保険ボウリング新潟県大会の代表を目指し、県下11会場で白熱のゲームが展開されました。大会結果は次のとおりです。

なお、新潟県大会は平成24年2月18日（土）に「グランドボウル黒埼」で開催します。

新潟東
優　勝　大新合板工業（株）
準優勝　（株）双葉製作所
第3位　（株）パンオイルサービス

新潟西
【新潟西会場】
優　勝　（株）第四銀行
準優勝　（株）全農物流
第3位　内野農産（株）

【佐渡会場】
優　勝　佐渡精密（株）
準優勝　前佐渡運送（株）
第3位　（株）広瀬組

長　岡
優　勝　（株）エーシートライ
準優勝　平野産業（株）
第3位　青葉重工（株）

上　越
優　勝　（有）曹栄産業
準優勝　一般財団法人 上越市環境衛生公社
第3位　直江津電子工業（株）

柏　崎
優　勝　（株）リケン柏崎事業所
準優勝　（株）サイカワ
第3位　社会福祉法人福祉事業協会

三　条
【三条会場】
優　勝　ユタカ電子工業（株）
準優勝　（株）関マーク製作所
第3位　（株）井関新潟製造所

【燕会場】
優　勝　藤寅工業（株）
準優勝　桜本工業（株）
第3位　新潟ダイヤモンド電子工業（株）

新発田
【新発田会場】
優　勝　片山食品（株）
準優勝　新発田ガス（株）
第3位　（株）北日本ホーム食品

【胎内会場】
優　勝　（有）高成エレック
準優勝　いわくすの里
第3位　鈴木土建（株）

六日町
優　勝　長勝建設（株）
準優勝　（株）南魚自動車
第3位　三共精密金型（株）

大勢の皆様の参加
ありがとうございました。

訂正とお詫び

12月号で掲載した内容に誤りがありましたので訂正いたします。ご迷惑をお掛けして申し訳ございませんでした。

新潟県社会保険委員会連合会長表彰

誤　内田　文恵（株式会社　ミサカ）　⇒　正　内田　文恵（株式会社　ミカサ）

平成二十四年一月十六日発行　発行所　財団法人新潟県社会保険協会　電話〇二五ー二四〇ー五三三七　〒950-0087　新潟市中央区東大通一ー二ー二十五　北越第一ビルディング六階