

にしがた



水のある風景

阿賀野川ライン下り〈阿賀町〉

Contents

- 「日本年金機構」が平成22年1月1日からスタートしました
- 協会けんぽからのお知らせです
- 社会保険事務講習会・健康セミナー開催のご案内

電話による年金相談は「ねんきんダイヤル」をご利用ください

ねんきんダイヤル イイロウゴ 0570-05-1165

日本年金機構ホームページ <http://www.nenkin.go.jp/> 協会けんぽホームページ <http://www.kyoukaikenpo.or.jp/>
財団法人 新潟県社会保険協会 ホームページ <http://www.niigata-inet.or.jp/nshkyoukai/>

【職場内で回覧しましょう】

「日本年金機構」が平成22年1月1日からスタートしました

～社会保険庁が廃止され、新たに「日本年金機構」がスタートしました～

- 国民の皆様の信頼に応え、一層のサービス向上の実現を目指すため、社会保険庁が廃止され、新たに「日本年金機構」として組織・人員を一新して生まれ変わりました。
- 社会保険事務所は、新たに「年金事務所」と名称が変わりましたが、年金相談や届書作成にあたってのご相談などの窓口として引き続きご利用いただけます。

日本年金機構設立に伴い ▶ 郵送による届出にご協力をお願いします。

平成22年1月より事務の効率化を促進するため、県内の健康保険・厚生年金保険各種関係届書の審査及び処理を「日本年金機構新潟事務センター」に集約化しました。日本年金機構新潟事務センターへの郵送による届出についてご協力をお願いいたします。

日本年金機構新潟事務センターで扱う主な届書

- 被保険者資格取得書
- 被保険者氏名変更（訂正）届
- 年金手帳再交付申請書
- 育児休業等取得者申出書
- 70歳以上被用者該当・不該当届
- 磁気媒体（FDまたはMO）による届出
- 被保険者資格喪失届
- 被保険者生年月日訂正届
- 被保険者月額変更届
- 育児休業取得者終了届
- 70歳以上被用者算定基礎・月額変更・賞与支払届
- 被扶養者（異動）届
- 被保険者住所変更届
- 被保険者賞与支払届及び総括表
- 育児休業等終了時報酬月額変更届

お詫び

日本年金機構新潟事務センター設立に伴い、新潟県内の各種届書が集中しているため、処理業務に遅れが生じております。大変ご迷惑をおかけし申し訳ございませんが、遅延解消まで今しばらくお時間をいただきたく、何卒よろしくお願い申し上げます。



協会けんぽで扱う主な手続き (全国健康保険協会)

【健康保険 給付関係】

- 給付（療養費・傷病手当金・出産手当金・出産育児一時金・高額療養費等）の申請
- 限度額適用確定申請

【任意継続 被保険者関係】

- 任意継続 被保険者資格取得・喪失届 等

【保険証の発行】

- 健康保険 被保険者証（滅失・き損）再交付申請
- ※保険証の発行は、日本年金機構からの情報提供を受けて、協会が行います。

【保健事業関係】

- 生活習慣予防健診・特定健康診査の申込
- 特定保健指導、健診後の健康相談 等

【貸付事業関係】

- 高額医療費貸付・出産費貸付の申込

■ 各種手続きは新潟支部窓口にお越し頂く以外は以下によりお願いいたします。

- ① 郵送にて各種申請・届出書を協会新潟支部へご提出いただく。（お手続きはすべて郵送で行うことが可能です。）
- ② 県内の各年金事務所の協会窓口にて手続き。（ただし各申請書・届出書の交付と受理のみ。書類はすべて協会新潟支部に回送されます。）

お問い合わせ先

協会けんぽ 新潟支部
〒950-8613 新潟市中央区弁天3-2-3 ニッセイ新潟駅前ビル3F TEL.025-242-0260(代表)

※このページでご不明な点がございましたら、年金事務所（協会けんぽについては上記お問い合わせ先）へお問い合わせください。

日本年金機構新潟事務センターは、ご提出いただいた届書の審査・処理を集中して行う機関です。

制度ならびに届出に関するご相談については、これまでどおり各年金事務所担当課までお問い合わせください。

送付先：日本年金機構新潟事務センター

住 所：〒950-8611 新潟市中央区弁天3-2-3 ニッセイ新潟駅前ビル2階

TEL.025-240-0787 ※郵送のみの受付となり、受付窓口や駐車場はありません。

〈届書についてのお問い合わせ先〉※健康保険の給付は除きます。

事務所名	窓 口	事務所所在地	電話番号
新潟東年金事務所	厚生年金適用調査課	〒950-8552 新潟市中央区新光町1-16	025-283-1011
新潟西年金事務所	厚生年金適用調査課	〒951-8558 新潟市中央区西大畑町5191-15	025-225-3005
長岡年金事務所	厚生年金適用調査課	〒940-8540 長岡市台町2-9-17	0258-88-0004
上越年金事務所	厚生年金適用調査課	〒943-8534 上越市西城町3-11-19	025-524-4113
柏崎年金事務所	厚生年金適用徴収課	〒945-8534 柏崎市幸町3-28	0257-38-0567
三条年金事務所	厚生年金適用調査課	〒955-8575 三条市興野3-2-3	0256-32-2340
新発田年金事務所	厚生年金適用調査課	〒957-8540 新発田市新富町1-1-24	025-23-2126
六日町年金事務所	厚生年金適用徴収課	〒949-6692 南魚沼市六日町字北沖93-17	025-716-0801

★年金のご相談やねんきん定期便に関するご相談は、年金事務所のほか下記ダイヤルでも行っております。ご利用ください。

年金に関するご相談は

ねんきんダイヤル **0570-05-1165**(ナビダイヤル)

ねんきん定期便に関するご相談は～

ねんきん定期便専用ダイヤル **0570-058-555**(ナビダイヤル)

3月の社会保険相談のご案内

相談は予約制となります。予約なしの相談も可能ですが、予約の方を優先させていただきます。

会 場	相談日	時 間 (予約可能な相談時間)	会 場	相談日	時 間 (予約可能な相談時間)
佐 渡 中 央 会 館	17(水)	13:30～16:30 (13:30～16:10)	柿 崎 商 工 会	17(水)	10:00～15:00 (10:00～14:30)
両 津 地 区 公 民 館	18(木)	9:00～11:30 (9:00～11:00)	阿 賀 野 市 水 原 公 民 館	17(水)	10:00～15:00 (10:00～15:00)
小 木 町 商 工 会	18(木)	8:50～11:00 (8:50～10:30)	村 上 市 役 所	10(水)	10:00～15:00 (10:00～15:00)
小 出 商 工 会	17(水)	10:00～15:00 (10:00～14:30)		24(水)	10:00～15:00 (10:00～15:00)
糸 魚 川 市 役 所	10(水)	10:00～15:00 (10:00～14:30)	十 日 町 地 域 地 場 産 業 振 興 セ ン タ ー ク ロ ス 1 0	11(木)	10:00～15:00 (13:00～14:30)
	24(水)	10:00～15:00 (10:00～14:30)		25(木)	10:00～15:00 (13:00～14:30)

朱書きの時間は、相談の予約が可能な時間帯です。

- 年金の相談・照会等には、年金手帳（基礎年金番号通知書）・年金証書等を持参してください。
- 予約による相談を希望する方は、出張相談所を主催する年金事務所へ事前に電話予約をして下さい。

訂正とお詫び

1月号でお知らせしました「市民交流センターネーブルみつけ」の2月相談は、2月25日(木)に開所します。

※このページでご不明な点がございましたら、年金事務所へお問い合わせください。

協会けんぽからのお知らせです

(全国健康保険協会)

協会けんぽにおける来年度の健康保険料率の見通しについて(平成22年1月現在)

協会けんぽの財政は大変厳しい状況下にあり、来年度の保険料負担の大幅な引上げを行わざるを得ないこととなりました。

増大する医療費と逼迫する財政

- (1) 少子高齢化が進み医療費が上昇中、保険料収入は伸びず支出が収入の伸びを上回る状況が続き、構造的な赤字が顕在化し、準備金を取崩しながらの運営となっています。(下記は平成15年度を「1」とした推移を示したグラフです)
- (2) 平成18年度に5,000億円あった準備金は、近年の収支状況の悪化により減少を続け、本年度中には枯渇する見込み。そして本年度は単年度で▲6,000億円、準備金は▲4,500億円という大幅な赤字となる見通しです。

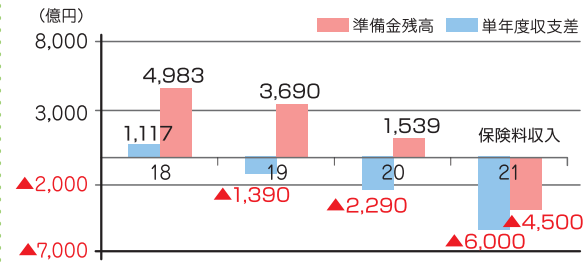
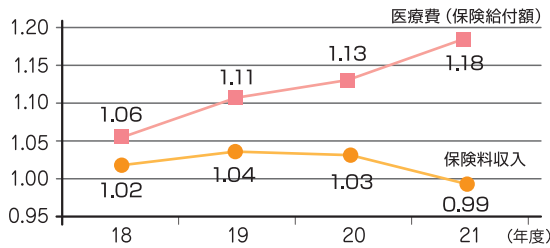

来年度の保険料負担についての検討【新潟県：8.18%→9.29%（見通し）】

- 前述の状況の中、平成4年以降、暫定的に引下げられていた国庫補助率を元に戻し、保険料率の上昇を出来るだけ圧縮するよう、政府・与党などの関係方面に要請を続けてまいりました。
- これらの結果、3年間の特例措置として以下の制度改正がなされることとなり、当初予測よりも保険料率の引上げ幅が抑制されることとなりました。

◆制度改正の内容(いずれも法改正が必要なもの)

- ①協会けんぽの国庫補助率を暫定的に引下げられた率(13%)から健保法本則上の補助率(16.4%)へ戻す(22年7月～)
- ②後期高齢者医療制度への支援金の負担方法について加入者割から総報酬割へ変更(支援金総額の3分の1、但し22年度は9分の2)
- ③21年度末の赤字額(4,500億円)を3年間で償還

■しかしながら、来年度の保険料率は全国平均で9.34%(現在8.2%)、新潟県では都道府県毎の医療費動向を踏まえて9.29%(現在8.18%)となる見通しです。

■新しい保険料率は、一般の被保険者の方は3月分(4月納付分)から、任意継続被保険者の方は4月分からとなります。

※平成22年1月下旬から2月初旬頃に国の認可を得て全国平均の保険料率が正式に決定される予定です。

(都道府県毎の保険料率は、都道府県毎の医療費動向を踏まえ決定されます。)

※新潟県の保険料想定増加額[月収28万円、賞与40万円の場合]⇒月額で約3,100円増・賞与を含めた年額で約4.2万円増(労使の合計額であり、個人負担額はこの半額になります。)

上記の措置により引上げ幅をある程度圧縮できるものの、来年度の保険料率はかつてない大幅な引上げを行わざるを得ないこととなりました。

以上の現状を踏まえまして、協会けんぽでは

①疾病予防のための健診や保健指導

②医療費の削減を目指したジェネリック医薬品の使用推進を重点事業として今後取り組んで参ります。厳しい経営環境とは存じますが、国民皆保険の維持のためにも、事業主・加入者の皆様方にはこのような負担につきまして何卒ご理解と今後の事業推進に関しましてご協力を賜りますようお願い申し上げます。

上記にかかるお問い合わせは

企画総務グループ TEL.025-242-0261

協会けんぽ新潟支部 TEL.025-242-0260 (代表) 〒950-8613 新潟市中央区弁天3-2-3 ニッセイ新潟駅前ビル3階

協会全体のホームページ

協会けんぽ

検索

新潟支部のホームページ

協会けんぽ新潟支部

検索

施設利用割引一覧表

会員各社のご好意により、健康・福利増進のため、当会員の社員及び家族の皆様へ提供されるものです。
協賛いただいた企業の皆様には、厚く御礼申し上げます。

◆割引施設と割引内容

NEW は新しく追加になった施設です。

カルチャー	新潟日報カルチャースクール新潟大和教室	新潟市中央区古町7-952 TEL.025-224-1843 ● 割引内容/入会金の免除
	新潟日報カルチャースクール三条教室	三条市須頃 2-89 TEL.0256-33-0236 ● 割引内容/入会金の免除
	新潟日報カルチャースクール上越教室	上越市大町5-5-12 TEL.025-523-3222 ● 割引内容/入会金の免除
	新潟日報カルチャースクール長岡教室	長岡市千歳1-3-43 TEL.0258-34-9606 ● 割引内容/入会金の免除
スポーツクラブ	リパティースポーツクラブ	新潟田市中心3-1-1ピバグリーンビル TEL.0254-23-5123 ● 割引内容/入会金半額免除
	ビッグ・クレストフィールドクラブ(ゴルフ練習場)	新潟市秋葉区草水町3-9675 TEL.0250-22-2222 ● 割引内容/プライベートカード購入代金の10%引き
	新潟厚生年金スポーツセンター(ウエルサンピア新潟 ゴルフ練習場)	新潟市西区赤塚4627-1 TEL.025-239-3232 ● 割引内容/1,100円カードの100円引き
	加茂ゴルフセンター(ゴルフ練習場)	加茂市下条戊370 TEL.0256-52-7923 ● 割引内容/ボール代金 平日 1球9円→7円 土日祝日 1球10円→8円
	ヤヒコラビットボウル	西蒲原郡弥彦村大字矢作500 TEL.0256-94-4082 ● 割引内容/1ゲーム代金50円引き
	新潟交通シルバーボウル NEW	新潟市中央区万代1-4-8 TEL.025-241-1131 ● 割引内容/一般利用料金の1ゲームにつき50円引き(「施設利用会員証」持参の1名のみの有効)
入浴施設	じょんのび館	新潟市西蒲区福井4067 TEL.0256-72-4126 ● 割引内容/大人のみ入館料50円引き
	弥彦・桜井郷温泉 さくらの湯	西蒲原郡弥彦村麓1970 TEL.0256-94-1126 ● 割引内容/大人950円→850円(平日夜間 大人550円→500円)
	秋葉温泉 花水	新潟市秋葉区草水町1-4-5 TEL.0250-24-1212 ● 割引内容/大人950円→850円
	日帰り聖籠観音の湯 ざぶーん	北蒲原郡聖籠町大字諏訪山652-3 TEL.0254-27-1126 ● 割引内容/入館料 大人700円→600円
	ホンマ健康ランド	新潟市中央区美咲町2-1-41 TEL.025-283-4126 ● 割引内容/入館料(大人2,100円)10%引き
宿泊・入浴施設	上越六日町高原ホテル	南魚沼市小栗山2910-114 TEL.0257-73-3311 ● 割引内容/宿泊料金の10%引き 日帰り入浴料 大人・子供とも100円引き
	上越六日町高原ホテル(六日町スキーリゾート)	南魚沼市小栗山2910-114 TEL.0257-73-3311 ● 割引内容/リフト1日券 大人3,800円→2,900円 シニア(55歳以上)3,000円→2,400円 学生割引3,800円→2,400円(中学、高校、専門学校、大学生) 子供3,000円→2,000円(就学未満児は、無料) ※ETCカードを提示された方は駐車場料金が無料です。
	妙高高原赤倉ニューホテル	妙高市二俣2105 TEL.0255-87-2581 ● 割引内容/宿泊料金の10%引き 日帰り入浴利用料金の50%引き スキーリフト券の10%引き レンタルスキー・ボード10%引き レンタルスキー・ウェア10%引き
	じょんのび村 萬歳楽	柏崎市高柳町高尾10-1 TEL.0257-41-2222 ● 割引内容/宿泊料金10%引き
	ニューハートピア 新潟瀨波	村上市瀨波温泉町1-2-30 TEL.0254-53-2531 ● 割引内容/宿泊料金の10%引き
	万代シルバーホテル	新潟市中央区万代1-3-30 TEL.025-243-3711 ● 割引内容/<宿泊料金>11月1日~4月28日 30%割引 5月6日~10月31日 20%割引 ※ゴールデンウィーク期間は除く <ホテル内レストラン> ダンスィングドール(洋食)5%引き、銀鈴(和食)5%引き、柳江苑(中華)5%引き イルマッケーローネ(イタリアン)5%引き
	仙緑苑	神奈川県足柄下郡箱根町仙石原1246 ● 照会・申込先/デパート健康保険組合 TEL.03-3279-5953
	せせらぎ荘	栃木県日光市栗原417-2 ● 照会・申込先/デパート健康保険組合 TEL.03-3279-5953
	スタジオ	スタジオ チャオ

◆ご利用方法は

「施設利用会員証申込書」はホームページからダウンロードしてご利用ください。また、申込の際は返信用封筒(80円切手貼付)を同封してください。

郵送

施設ご利用の際は、「施設利用会員証」を施設に提示しご利用ください。



お申込み・
お問い合わせは

財団法人新潟県社会保険協会

〒950-0087 新潟市中央区東大通1-2-25 北越第一ビルディング6階 TEL.025-240-5337 FAX.025-290-3201

社会保険事務講習会開催のご案内

新たに社会保険事務を担当することになった方を対象とした内容の講習です。どなたでも参加できます。参加は無料です。参加者には参考図書「社会保険の事務手続」を差し上げます。

開催日	開催時間	会場	所在地	定員
3月 1日(月)	午後 1時30分 ～ 午後4時	ハイブ長岡 会議室A・B	長岡市千秋3-315-11	70名
3月 1日(月)		クロスバルにいがた 403・404講座室	新潟市中央区礎町3ノ町2086	70名
3月 5日(金)		サンライズ南魚沼	南魚沼市坂戸399-1	60名
3月 8日(月)		上越市民プラザ	上越市土橋1914-3	50名
3月 9日(火)		ワークプラザ柏崎 研修室1階	柏崎市田塚3-11-50	50名
3月10日(水)		三条・燕地域リサーチコア ④研修室	三条市須頃1-17	50名
3月12日(金)		新発田市生涯学習センター 研修室①	新発田市中央町5-8-47	48名

健康セミナー開催のご案内

健康を維持し、豊かな生活をしよう。

【開催日時】平成22年3月6日(土) 午後1時30分から午後4時

【開催場所】E・PLAZA 会議室 (JR長岡駅東口)

【講師】デューク更家氏公認ウォーキングスタイリストの八千代先生

【日程】13:00 受付
13:30～15:00 「肥満を解消する美しい歩き方」
15:00～ 体力測定 (希望する方)

※参加する方は、運動できる服装、運動靴、タオル等を用意願います。



上記の健康セミナー・事務講習会へのお申込み方法

健康セミナー・事務講習会のいずれか、事業所名・参加者名・参加会場を電話またはFAXでお申し込みお願いします。なお、各会場とも定員がありますので定員に達した場合のみご連絡いたします。

財団法人 新潟県社会保険協会 TEL.(025)240-5337 FAX.(025)290-3201



平成21年 平成22年
12/1～3/31 (但し12月30日～
22年1月3日は通常料金です)

土曜日を除く

友だち、家族で語らいを!

●1室3名様以上のご利用
●1泊2食/料理6品付 **5,900円(税込)**

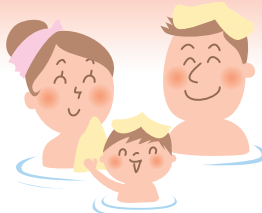

閑静なたたずまい・落ち着いた10室

お申し込み・お問い合わせはお気軽に

健康保険 松風荘
瀬波保養所

〒958-0037 村上市瀬波温泉2-4-29 電話 0254-53-3086

社会保険協会では、社会保険労務士による社会保険相談所を開設しています

- 五泉商工会議所 [五泉市郷屋川1-2-9]毎月第3水曜日 (10:00～15:00)
- 小千谷商工会議所 [小千谷市本町2-1-5]毎月第4月曜日 (10:00～15:00)
- 阿賀町役場 [東蒲原郡阿賀町津川580]毎月第3水曜日 (10:00～15:00)

※五泉商工会議所は予約制です。 予約連絡先 TEL.0250-43-5551

※協会の年金相談は年金記録・年金見込額の即日回答はできませんのでご了承願います。

健康づくり
標語コンクール入選作品

毎日の癖にしようよ、早寝、早起、適度な体操